Lageplan Hol- und Bringzonen Schulstandort Damgarten
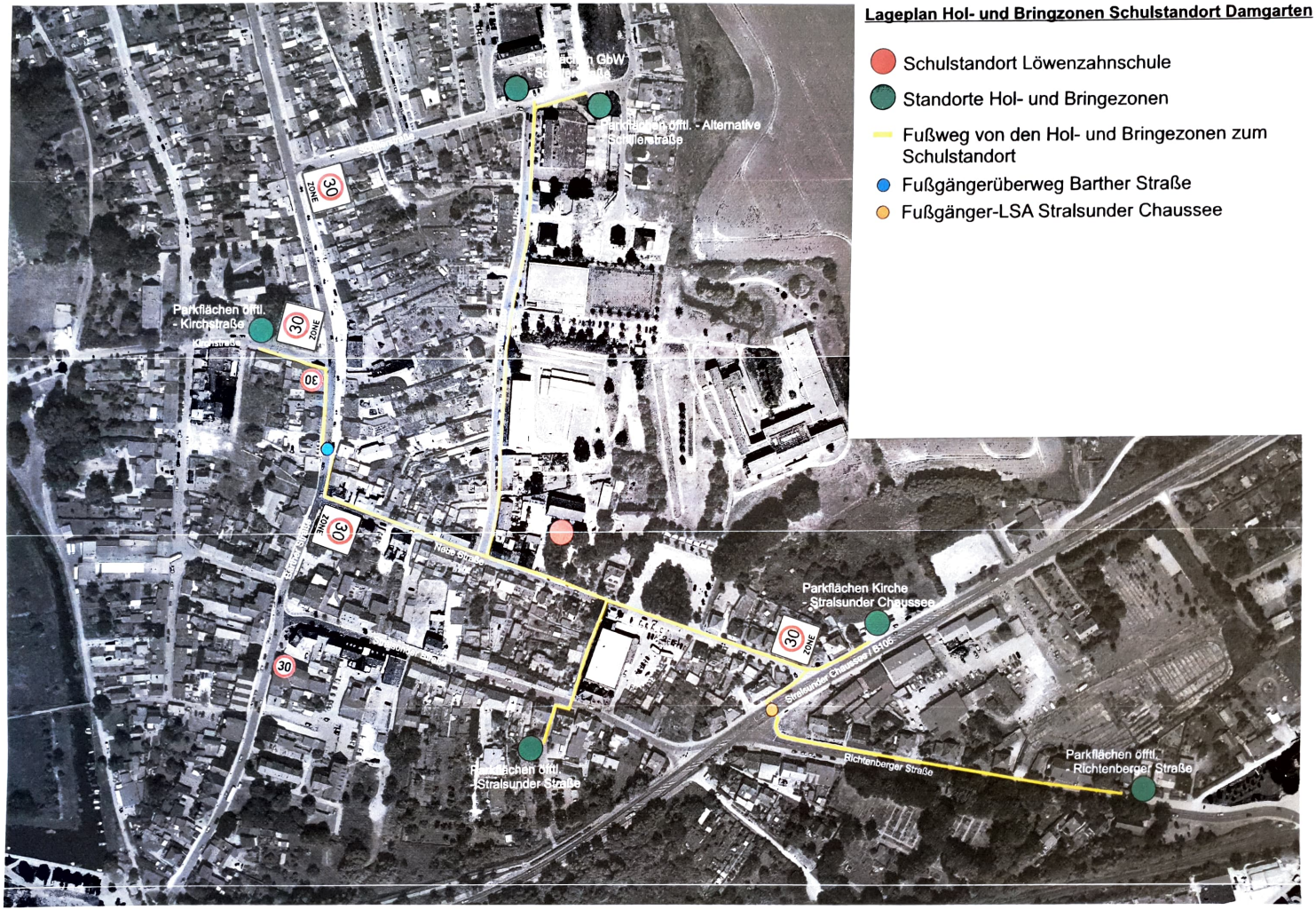
- Schulstandort Löwenzahnschule
- Standorte Hol- und Bringezonen
- Fußweg von den Hol- und Bringezonen zum Schulstandort
- Fußgängerüberweg Barther Straße
- Fußgänger-LSA Stralsunder Chaussee